IMMOBILIER des ALPES
Place de Venosc
38860 LES DEUX ALPES
04 76 80 31 47
www.immobilier-des-alpes.com
contact@immobilier-des-alpes.com

# Résidence plein centre pied des pistes

Résidence : Alberges
Nombre de couchages : 8
Nombre de pieces : 4
Surface habitable : 60 m²
Etage : 4
Ascenseur : Oui
Parking de copropriété avec barrière

## Tarif pour une semaine

# De 595 à 2 266 €

Appartement de 60m² idéalement situé au centre de la station, proche des commodités (commerces, ecole de ski), il est composé d'une chambre avec 2 fois 2 lits superposés, d'une salle de bain avec baignoire, un WC indépendant et une cuisine équipée ouverte sur le séjour.

Au 1er étage, une mezzanine avec 1 canapé lit. 2 chambres avec lit double.
Résidence avec ascenseur.
Casier à skis.

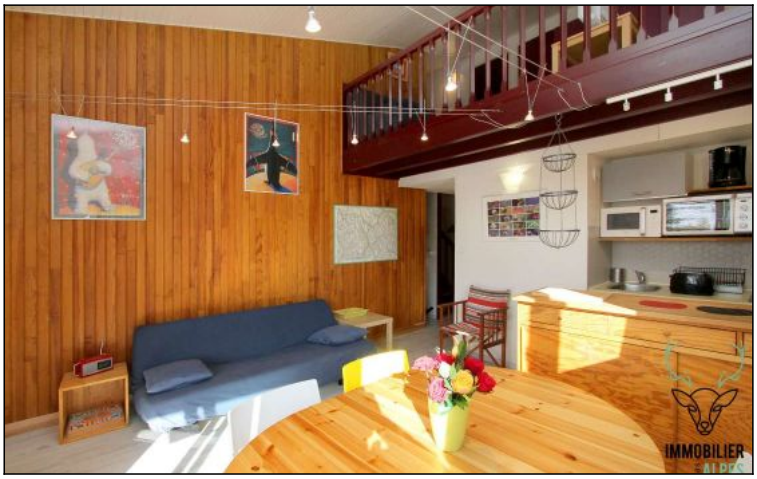

Appartement - T4 - Les deux alpes (réf. loc-ALB401A)

Carte professionnelle CPI 3801 2018 000 033 270 délivrée par le CCI de Grenoble . Garantie professionnelle : CEGC 128 rue de la Boetie 75378 PARIS

Appartement - T4 - Les deux alpes (réf. loc-ALB401A)